



FONDAZIONE ORDINE MAURIZIANO

sede legale via Magellano n. 1 - 10128 Torino - pec: fondazione@pec.ordinemauriziano.it

Restauro e Riqualificazione funzionale degli edifici dell'"Ospedaletto" e di "Cascina Bassa" appartenenti al complesso monumentale di Sant'Antonio di Ranverso

CIG B259E6E9D4

CUP B88D23000020006

Barra Giovanni Batista (notizie 1871 - 1911)
albumina / carta - Archivio Fotografico SABAP_TO

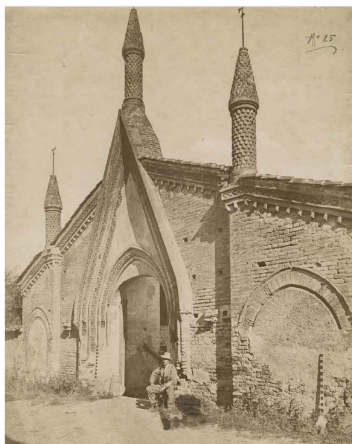

Responsabile Unico
del Procedimento

Arch. Luigi VALDEMARIN

Progetto di Fattibilità Tecnica ed Economica

Novembre 2024

capogruppo mandataria
progettazione architettonica

studio associato
FRATERNALI QUATTROCCOLO
architetti

corso C. G. Allamano 40/11c - 10136 - Torino

progettazione architettonica

Prof. Ing. Carlo OSTORERO
Ing. Stefano GHEDIN
Ing. Andrea MIRABILE

progettazione architettonica
restauratrice

Arch. Paolo Mauro SUDANO - Arch. Mara LIUZZI
Dott.ssa Barbara RINETTI

opere del verde

Studio Associato VIGETTI MERLO (Dott. Agr. Francesco MERLO)

strutture

Studio Ing. Marcello CONCAS e Associati

geologia

Studio Associato S.R.G. (Dott. Geol. Michele DE RUVO)

impianti

PROECO s.s. (Ing. Giuseppe BONFANTE)

sostenibilità

ONLECO s.r.l. (Ing. Giuseppe BONFANTE)

giovani professionisti

Ing. Simone GRAMAGLIA

Ing. Simona SANTOLERI

Arch. Danilo IANNETTI

consulente archeologia

Dott. Mauro CORTELAZZO

codice elaborato

DOC.00

titolo elaborato

ELENCO ELABORATI

n. / data / revisione

01 / 11.11.2024 / emissione

Restauro e Riqualificazione funzionale degli edifici dell'"Ospedaletto" e di "Cascina Bassa" appartenenti al complesso monumentale di Sant'Antonio di Ranverso

CUP: B88D23000020006

Stazione appaltante:

FONDAZIONE ORDINE MAURIZIANO

sede legale via Magellano n. 1 - 10128 Torino - pec: fondazione@pec.ordinemauriziano.it

R.U.P. : Arch. Luigi VALDEMARIN

Progetto di Fattibilità Tecnico-Economica

ELENCO ELABORATI

DOCUMENTI GENERALI

DOC.00	Elenco elaborati
DOC.01.a	Relazione generale e tecnica
DOC.01.b	Documentazione d'archivio
DOC.02	Schede tecniche di restauro
DOC.03	Documentazione fotografica
DOC.04	Relazione verifica preventiva di interesse archeologico
DOC.05	Relazione geologica, sismica e geotecnica
DOC.06	Rel. tecnica prelim. sui requisiti acustici, energetici e di sostenibilità ambientale - CAM
DOC.07	Piano preliminare di manutenzione
DOC.08	Quadro economico
DOC.09	Computo metrico estimativo
DOC.10	Elenco Prezzi
DOC.11	Analisi Prezzi
DOC.12	Quadro incidenza della manodopera
DOC.13	Cronoprogramma
DOC.14.a	Capitolato Speciale di Appalto –parte tecnica

DOC.14.b **Capitolato Speciale di Appalto –parte amministrativa**

DOC.15 **Schema di contratto**

DOCUMENTI SPECIALISTICI

DOC.STR.01 **Relazione specialistica – Strutture**

DOC.OaV.01 **Relazione specialistica - Opere a Verde**

DOC.OaV.02 **Piano preliminare di manutenzione delle Opere a Verde**

DOC.IM.01 **Relazione specialistica e disciplinare Impianti**

ELABORATI GRAFICI DI RILIEVO E INQUADRAMENTO

Arch_R.01 **Elaborati rilievo, inquadramento generale – Rilievo topografico**

Arch_R.02 **Elaborati rilievo, pianta coperture/interrato CASCINA BASSA**

Arch_R.03 **Elaborati rilievo, pianta piano terra/primo CASCINA BASSA**

Arch_R.04 **Elaborati rilievo, prospetti/sezioni CASCINA BASSA**

Arch_R.05 **Elaborati rilievo, pianta coperture OSPEDALETTO**

Arch_R.06 **Elaborati rilievo, piante/sezioni OSPEDALETTO**

Arch_R.07 **Elaborati rilievo, prospetti/sezioni OSPEDALETTO**

Arch_R.08 **Elaborati rilievo, ortofoto inquadramento**

Arch_R.09 **Elaborati rilievo, ortofoto CASCINA BASSA**

Arch_R.10 **Elaborati rilievo, ortofoto CASCINA BASSA**

Arch_R.11 **Elaborati rilievo, ortofoto OSPEDALETTO**

ELABORATI GRAFICI PROGETTO DI RESTAURO

Arch_REST.01 **Restauro, pianta coperture/interrato CASCINA BASSA**

Arch_REST.02 **Restauro, pianta piano primo/secondo CASCINA BASSA**

Arch_REST.03 **Restauro, prospetti/sezioni CASCINA BASSA**

Arch_REST.04 **Restauro, pianta coperture/interrato OSPEDALETTO**

Arch_REST.05 **Restauro, pianta piani fuori terra OSPEDALETTO**

Arch_REST.06 **Restauro, prospetti/sezioni OSPEDALETTO**

ELABORATI GRAFICI DI PROGETTO CASCINA BASSA

Arch_PROG.01 **Progetto, CASCINA BASSA, 1:200**

Arch_PROG.02 **Progetto, CASCINA BASSA, 1:100**

Arch_PROG.03 **Progetto, CASCINA BASSA, 1:100**

ELABORATI GRAFICI DI PROGETTO OSPEDALETTO

Arch_PROG.04 **Progetto, OSPEDALETTO, piante 1:100**

Arch_PROG.05 **Progetto, OSPEDALETTO, prospetti e sezioni 1:100**

Arch_PROG.06 **Sovrapposizioni, OSPEDALETTO, piante 1:100**

Arch_PROG.07 **Sovrapposizioni, OSPEDALETTO, prospetti e sezioni 1:100**

ELABORATI GRAFICI DI PROGETTO AREE ESTERNE

Arch_PROG.08 **Planimetria GENERALE di progetto, 1:200**

ELABORATI GRAFICI SPECIALISTICI

STR_TAV.01 **Ospedaletto – strutture ex fienile**

OaV TAV.01 **Ospedaletto - potature e abbattimenti**

OaV TAV.02 **Ospedaletto - progetto**

OaV TAV.03 **Ospedaletto - irrigazione**

OaV TAV.04 **Cascina Bassa – progetto**

ELE_TAV.01 **Ospedaletto – impianto elettrico**

ELE_TAV.02 **Cascina Bassa – impianto elettrico**

IFL_TAV.01 **Ospedaletto – impianto fluidomeccanico**

IFL_TAV.02 **Cascina Bassa – impianto fluidomeccanico**

PIANO DI SICUREZZA E COORDINAMENTO

PSC.01 **Piano di Sicurezza e Coordinamento – con allegati**

ELABORATO TECNICO DELLE COPERTURE

ETC.01 **ETC. Elaborato preliminare**

ETC.02 **ETC. Relazione tecnica preliminare**